

Kartenbestellung

Köfelefest 2017 mit Rudy Giovannini

Vorname	<input type="text"/>	<input type="text"/>	<input type="text"/>	<input type="text"/>	<input type="text"/>	<input type="text"/>	<input type="text"/>	<input type="text"/>	<input type="text"/>	<input type="text"/>	<input type="text"/>	<input type="text"/>	<input type="text"/>	<input type="text"/>	<input type="text"/>
Nachname	<input type="text"/>	<input type="text"/>	<input type="text"/>	<input type="text"/>	<input type="text"/>	<input type="text"/>	<input type="text"/>	<input type="text"/>	<input type="text"/>	<input type="text"/>	<input type="text"/>	<input type="text"/>	<input type="text"/>	<input type="text"/>	<input type="text"/>
Straße/Nr.	<input type="text"/>	<input type="text"/>	<input type="text"/>	<input type="text"/>	<input type="text"/>	<input type="text"/>	<input type="text"/>	<input type="text"/>	<input type="text"/>	<input type="text"/>	<input type="text"/>	<input type="text"/>	<input type="text"/>	<input type="text"/>	<input type="text"/>
PLZ/Ort	<input type="text"/>	<input type="text"/>	<input type="text"/>	<input type="text"/>	<input type="text"/>	<input type="text"/>	<input type="text"/>	<input type="text"/>	<input type="text"/>	<input type="text"/>	<input type="text"/>	<input type="text"/>	<input type="text"/>	<input type="text"/>	<input type="text"/>
Land	<input type="text"/>	<input type="text"/>	<input type="text"/>	<input type="text"/>	<input type="text"/>	<input type="text"/>	<input type="text"/>	<input type="text"/>	<input type="text"/>	<input type="text"/>	<input type="text"/>	<input type="text"/>	<input type="text"/>	<input type="text"/>	<input type="text"/>
Fax	<input type="text"/>	<input type="text"/>	<input type="text"/>	<input type="text"/>	<input type="text"/>	<input type="text"/>	<input type="text"/>	<input type="text"/>	<input type="text"/>	<input type="text"/>	<input type="text"/>	<input type="text"/>	<input type="text"/>	<input type="text"/>	<input type="text"/>
Telefon	<input type="text"/>	<input type="text"/>	<input type="text"/>	<input type="text"/>	<input type="text"/>	<input type="text"/>	<input type="text"/>	<input type="text"/>	<input type="text"/>	<input type="text"/>	<input type="text"/>	<input type="text"/>	<input type="text"/>	<input type="text"/>	<input type="text"/>
Fanclub	<input type="text"/>	<input type="text"/>	<input type="text"/>	<input type="text"/>	<input type="text"/>	<input type="text"/>	<input type="text"/>	<input type="text"/>	<input type="text"/>	<input type="text"/>	<input type="text"/>	<input type="text"/>	<input type="text"/>	<input type="text"/>	<input type="text"/>
E-Mail	<input type="text"/>	<input type="text"/>	<input type="text"/>	<input type="text"/>	<input type="text"/>	<input type="text"/>	<input type="text"/>	<input type="text"/>	<input type="text"/>	<input type="text"/>	<input type="text"/>	<input type="text"/>	<input type="text"/>	<input type="text"/>	<input type="text"/>
	<input type="text"/>	<input type="text"/>	<input type="text"/>	<input type="text"/>	<input type="text"/>	<input type="text"/>	<input type="text"/>	<input type="text"/>	<input type="text"/>	<input type="text"/>	<input type="text"/>	<input type="text"/>	<input type="text"/>	<input type="text"/>	<input type="text"/>

Bitte die Anzahl der Karten angeben:

Freitag, 16. Juni Karten (29€ + 2€ Vorverkaufsgebühr)

Samstag, 17. Juni Karten (29€ + 2€ Vorverkaufsgebühr)

2-Tageskarte Karten (52€ + 2€ Vorverkaufsgebühr)

Davon Rollstuhlfahrer/Innen Karten

Gruppen von 20 Personen erhalten 2 Freikarten
(1 Busfahrer und 1 Begleitperson)

Ausflugsfahrt mit Rudy

Busfahrt Plätze (15€ pro Person) vor Ort zu begleichen

Parc Hotel am See ****S

Tel. 0471 960000 – info@parchotel.info
www.parchotel.info

Hotel Ideal Park ***S

Tel. 0471 590600 – info@hotelidealkpark.it
www.hotelidealkpark.it

Hotel Steinmannwald ****S

Tel. 0471 954243 – info@steinmannwald.it
www.steinmannwald.com

Hotel Rotwand ****S

Tel. 0471 954512 – info@rotwand.com
www.rotwand.com

Hotel Grüner Baum ***

Tel. 0471 954147
info@hotel-gruenerbaum.com
www.hotel-gruenerbaum.com

Hotel Steiner ***

Tel. 0471 954225 – info@hotelsteiner.com
www.hotelsteiner.com

Camping Steiner ***

Tel. 0471 950105 – info@campingsteiner.com
www.campingsteiner.com

Hotel Raffl ***

Tel. 0471 250194 – info@hotellraffl.com
www.hotellraffl.com

Residence Alpenrose ***

Tel. 0471 252209
info@alpenrose-sangiaco.com
www.alpenrose-sangiaco.com

Hotel Stampfer **

Tel. 0471 967023 – info@hotel-stampfer.com
www.hotel-stampfer.com

Gasthof Schneiderwiesen **

Tel. 0471 250500
info@schneiderwiesen.it
www.schneiderwiesen.it

Gasthof Locanda Al Drago **

Tel. 0471 967103
pallaoroberta@hotmail.it
www.locandaaldrago.it

Gasthof Rutterhof *

Tel. 0471 250880

Gasthof Rechtebner *

Tel. 0471 250142

Garni Residence Midl **

Tel. 0471 950526 – info@garni-midl.it
www.garni-midl.it

Garni Geier *

Tel. 0471 250441
lindigeier@yahoo.de

Garni Tezzele *

Tel. 0471 251669 – info@garnitezzele.it
www.garnitezzele.it

FW. Aschmaierhof ***

Tel. 0471 590186 – info@aschmaierhof.it
www.aschmaierhof.it

FW. Hirschenhof ***

Tel. 0471 953887 – info@hirschenhof.it
www.hirschenhof.it

FW. Altebnerhof ***

Tel. 333 4762153 – info@altebnerhof.it
www.altebnerhof.it

FW. Pföslhof **

Tel. 346 6551084 – info@pfoeshof.it
www.pfoeshof.it

FW. Köhlhof **

Tel. 0471 251663 – info@koehlhof.it
www.koehlhof.it

FW. Tschuffenerl **

Tel. 338 4706227
tschuffenerlhof@rolmail.net

FW. Haus am Hang **

Tel. 335 7129362
info@ferienhausamhang.it
www.ferienhausamhang.it

FW. Haus Endrizzi **

Tel. 334 9566580
endrizzibruno@tiscali.it
www.haus-endrizzi.webnode.com

ZV. Putzenhof **

Tel. 0471 250168 – info@putzenhof.it
www.putzenhof.it

ZV. Kalserhof **

Tel. 333 4719717
helmut.pfeifer@alice.it

FW. Villa Sissi **

Tel. 329 5944340
demarchi50@gmail.com

17. Köfelefest

mit Rudy Giovannini



16. & 17.06.2017

SÜDTIROL

Apfelstadt
Leifers
Branzoll Pfatten

Vorprogramm

Donnerstag, 15. Juni.2017

CD Vorstellung

beim Bäcker Fabrizio ab 20.00 Uhr

Freitag, 16. Juni.2017

Ausflugsfahrt mit Rudy nach Maria Weißenstein

von 10.00 bis 16.00 Uhr

Treffpunkt/Abfahrt: um 10.00 Uhr vor der Pfarrkirche Leifers

Anmeldung: im Tourismusbüro Leifers Branzoll Pfatten

Kostenbeitrag: 15€ pro Person für die Busfahrt
(vor Ort zu begleichen)



Abendprogramm im Festzelt „Pfarrheim“

Freitag, 16. Juni.2017

18.00 Uhr	Einlass
19.00 Uhr	Duo Sawa
20.00 Uhr	Rudy Giovannini
20.45 Uhr	Grußworte
21.00 Uhr	Garner Schuaplattler
22.00 Uhr	Rudy Giovannini
24.00 Uhr	Ausklang des Abends

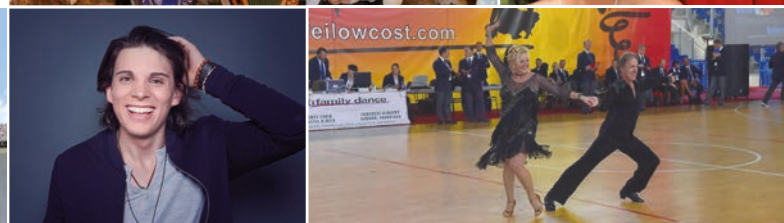

Samstag, 17. Juni.2017

18.00 Uhr	Einlass
19.00 Uhr	Alex Pezzei
20.00 Uhr	Rudy Giovannini
21.00 Uhr	Vorführung Lateinamerikanischer Tänze
22.00 Uhr	Rudy Giovannini
24.00 Uhr	Ende des Köfelefestes 2017

Eintrittspreis

Freitag	29,00€
Samstag	29,00€
2-Tageskarte	52,00€
+ Vorverkaufsgebühr je Karte	2,00€
Freier Eintritt für Kinder unter 10 Jahren	

Kartenverkauf

Tourist-Info Leifers Branzoll Pfatten
Kennedystraße 88, I – 39055 Leifers (BZ)
E-Mail: tourist@leifers-info.it
T +39 0471 950420
F +39 0471 951226

Bankverbindung:

Raiffeisenkasse Unterland, Filiale Leifers

BIC Nr. RZ SB IT 21317

IBAN: IT 47 E 081 145 848 000 030 002 4457

Zahlungsgrund: Köfelefest 2017 und eigener Name

AGB's:

- Am 1. Februar 2017 startet der Kartenvorverkauf
- Kartenbestellung erfolgt nur schriftlich (Post, Fax oder E-Mail) oder persönlich
- Karten werden nach erfolgter Überweisung/Zahlung definitiv reserviert
- Die Spesen bei Auslandsüberweisungen trägt der Auftraggeber
- Als Zahlungsgrund Köfelefest 2017 und den eigenen Namen angeben
 - Die Zahlungsbestätigungen erfolgen nur per Fax oder E-Mail
- Die Eintrittskarten können folgendermaßen abgeholt werden:
 - Im Tourist Info: MO – FR von 9.00 bis 12.00 Uhr
 - Abendkasse: ab 18.00 Uhr
- Bezahlte, jedoch nicht abgeholte Karten (gilt bis 12.00 Uhr am Veranstaltungstag), werden an der Abendkasse hinterlegt
- Eine Rückerstattung des Eintrittsgeldes oder ein Umtausch der Eintrittskarte ist nach erfolgter Bezahlung nicht mehr möglich

Um einen reibungslosen Ablauf der Veranstaltung zu gewährleisten, behält sich der Veranstalter Programmänderungen vor.

Mit dem Erwerb einer Eintrittskarte stimmen Sie den AGB's zu



Apfelstadt
Leifers
Branzoll Pfatten